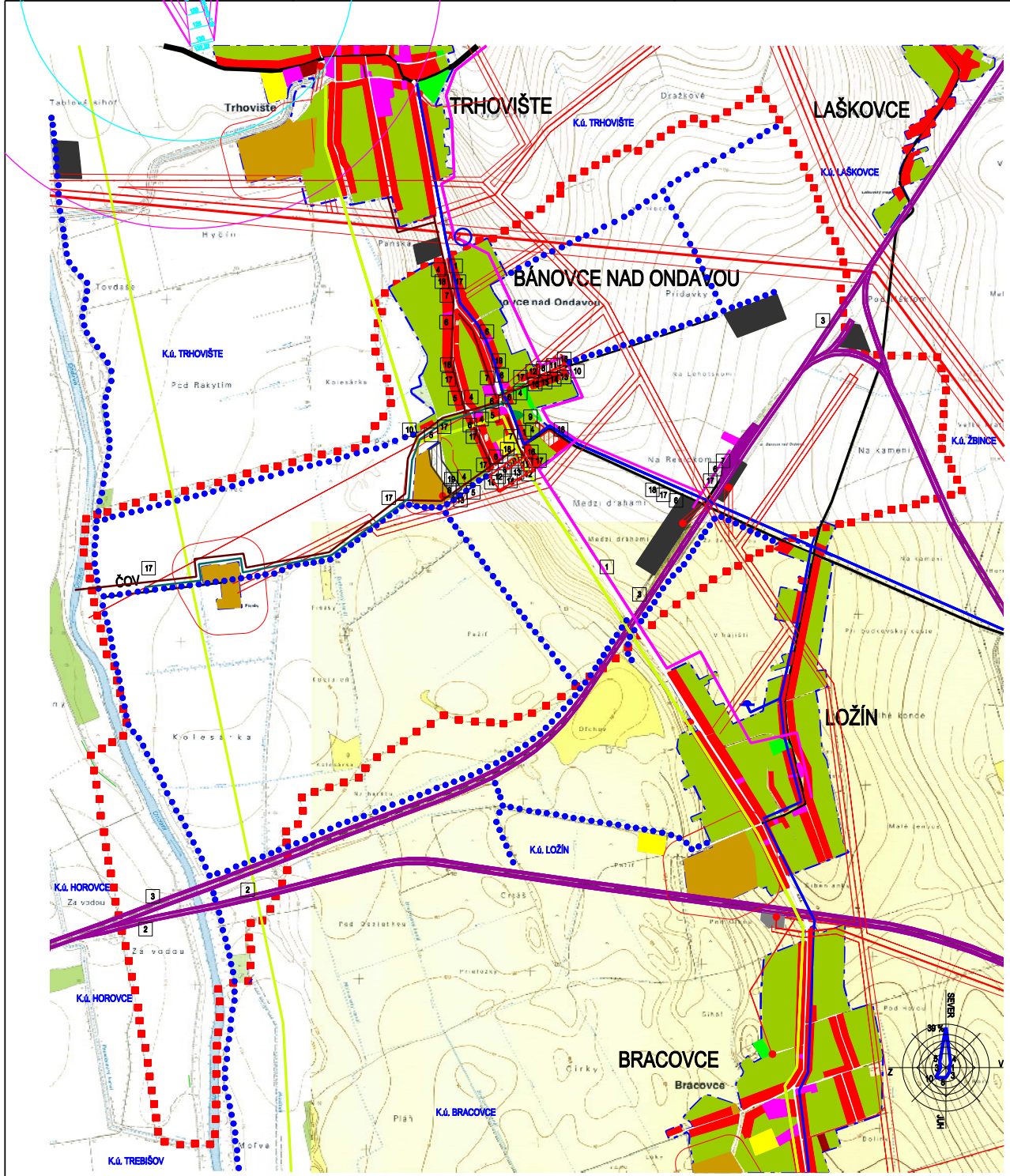

ÚZEMNÝ PLÁN OBCE
BÁNOVCE NAD ONDAVOU

LEGENDA

Súčasný stav | Návrh | Výhľad

- HRANICA KATASTRÁLNEHO ÚZEMIA
- ZASTAVANÉ ÚZEMIE K 1.1.1990
- SKUTOČNE ZASTAVANÉ ÚZEMIE
- OCHRANNÉ PÁSMO
- PLOCHY A OBJEKTY RODINNÝCH DOMOV
- PLOCHY OBYTNÝCH BUDOV
- PLOCHY A OBJEKTY OBČIANSKEJ VYBAVENOSTI
- PLOCHY A OBJEKTY ŠPORTU A REKREÁCIE
- PLOCHY ZELENE - CINTORÍN
- PLOCHY ZELENE - ZÁHRADY
- PLOCHY VEREJNEJ ZELENE
- PLOCHY A OBJEKTY POĽNOHOSPODÁRSKEJ VÝROBY
- PLOCHY VÝROBY A SKLADOV
- PLOCHY TECHNICKEJ VYBAVENOSTI
- TRASY A PLOCHY ŽELEZNICE
- CESTA I.TRIEDY
- CESTA II.TRIEDY
- CESTA III.TRIEDY
- CESTA MIESTNA A OBSLUŽNÁ
- VZDUŠNÉ VEDENIE VVN 400 kV
- VZDUŠNÉ VEDENIE 110 kV
- VZDUŠNÉ VEDENIE 22 kV
- TRASA VODOVODU DN 150
- ČOV TRASA KANALIZÁCIE DN 400
- TRASA PLYNU
- DIAĽKOVÝ KÁBEL

ZOZNAM VEREJNOPROSPEŠNÝCH STAVIEB

1 PRELOŽKY A ÚPRAVY CESTY III/554 2 MODERNIZÁCIA ŠIROKOROZCHODNEJ ŽELEZNIČNEJ TRATE 3 ZDVOJKOĽAJNENIE ŽELEZNIČNEJ TRATE 4 NOVÉ CHODNÍKY V OBCI
5 REKONŠTRUKCIA MIESTNYCH KOMUNIKÁCIÍ 6 PARKOVISKÁ PRED OV 7 AUTOBUSOVÉ ZASTÁVKOVÉ PRUHY + PRÍSTREŠKY 8 CHODNÍKY - NOVÉ LOKALITY 9 KOMUNIKÁCIE - NOVÉ LOKALITY 10 OBRATISKÁ NA SLEPÝCH CESTÁCH NAD 100 M 11 NN ROZVODY - NOVÉ LOKALITY 12 VEREJNÉ OSVETLENIE - NOVÉ LOKALITY 13 VODOVOD - NOVÉ LOKALITY
14 VEREJNÝ PLYNOVOD - NOVÉ LOKALITY 15 TELEKOMUNIKAČNÉ ROZVODY - NOVÉ LOKALITY 16 OBECNÝ ROZHLAS - NOVÉ LOKALITY 17 VEREJNÁ KANALIZÁCIA V OBCI + NOVÉ LOKALITY
18 KABELIZÁCIA TELEFÓNNEJ SIETE 19 KOMPOSTOVISKO

- CYKLOTRASA - NÁUČNÝ CHODNÍK
- A2 ARCHEOLOGICKÉ LOKALITY

SCHVÁLENÉ OBECNÝM ZASTUPITEĽSTVOM OBCE BÁNOVCE NAD ONDAVOU
UZNESENÍM č.....DŇA.....
STAROSTKA OBCE : ĽUDMILA ĎURČÁKOVÁ

PEČIATKA OBCE :

ÚZEMNÝ PLÁN OBCE BÁNOVCE NAD ONDAVOU

VEREJNOPROSPEŠNÉ STAVBY
SCHÉMA ROZMIESTNENIA
M = 1 : 10 000

Autor : Ing.arch.Ľudovít Pozdech 07/2012

4

Profesia : URBANIZMUS
Projektant : Ing.arch.Ľ.Pozdech, Ing.J.Jochmann, J.Kamenský, Ing.Peter Sebo
Názov výkresu : VEREJNOPROSPEŠNÉ STAVBY - SCHÉMA ROZMIESTNENIA

...\2 BÁNOVCE šišie vztahy.dgn 8. 7. 2012 9:16:45